

PERSONAL ENCARGADO DE LA INSTITUCION EDUCATIVA GUAMAN POMA LEARNING COMMUNITY 2025

1.- ORGANIGRAMA:

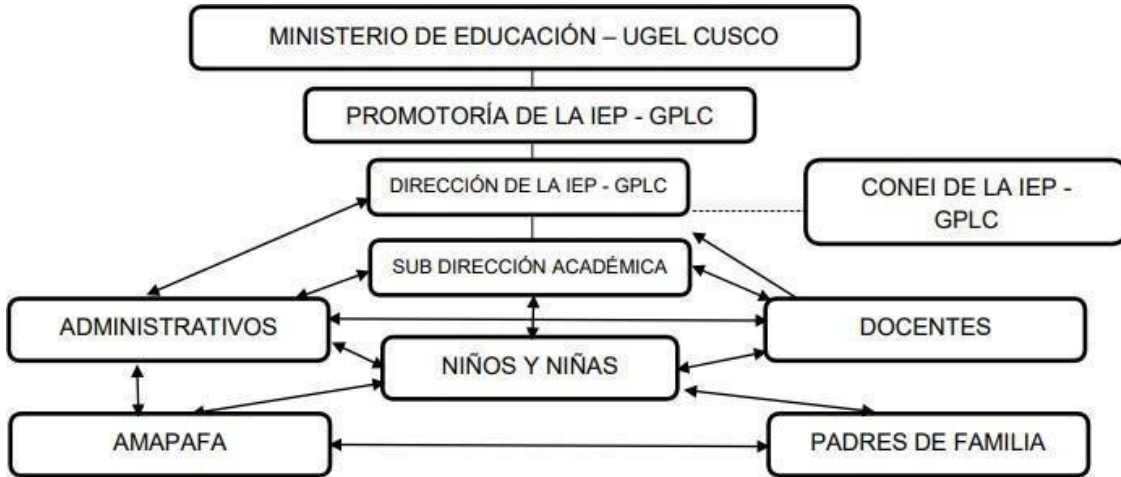

2.- CUADRO DEL PERSONAL DIRECTIVO Y PERSONAL DE GUAMAN POMA LEARNING COMMUNITY

CARGO	NOMBRE	TELEFONO
Promotoría: La promotoría recae en la dirección general del CEC Guamán Poma de Ayala	Ing. Lucio Quiñonez Jalisto	984830106
Dirección: Encargada del soporte y apoyo pedagógico a la Comunidad y temas administrativos pedagógicos.	Lic. Anny Vergara Alvarez	947200138

El equipo docente será presentado al aperturar el año escolar 2025.