

PERSONAL ENCARGADO DE LA INSTITUCION EDUCATIVA GUAMAN POMA LEARNING COMMUNITY

1.- ORGANIGRAMA:

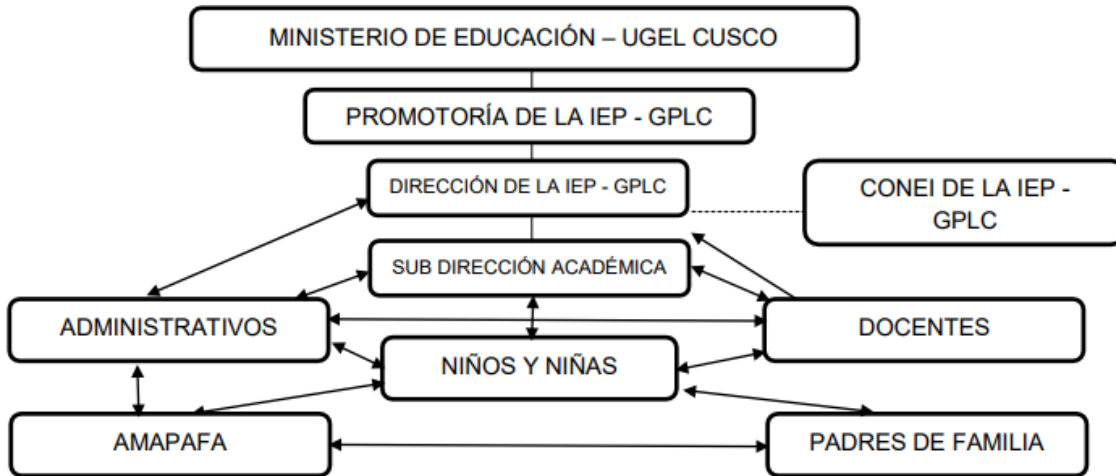

2.- CUADRO DEL PERSONAL DIRECTIVO Y PERSONAL DE GUAMAN POMA LEARNING COMMUNITY

CARGO	NOMBRE	TELEFONO
Promotoría: La promotoría recae en la dirección general del CEC Guamán Poma de Ayala	Ing. Lucio Quiñonez Jalisto	984830106
Dirección administrativa, se encarga del trabajo administrativo del colegio	Prof. María Elena Díaz Casanova	997910311
Dirección Académica: Encargada del soporte y apoyo pedagógico a la comunidad.	Lic. Anny Vergara Alvarez	947200138
Profesores de inicial 3 y 4 años	Lic. Guiliانا Velasquez	932254155
Profesora de inicial 5 años	Prof. Benilde Duran	914977512
Profesora de 1er grado	Lic. Alexandra Parada	982569632
Profesora de 2do grado	Prof. Patricia Campana	945282410
Profesor de 3er grado	Prof. Ricardo Castillo	984838820

Psicopedagoga	Sandra Paz Mariscal	980713464
Encargada del área de inglés	Prof. Maria Elena Díaz	997910311